

PLAN PARCELAR DE DETALIU
COMUNA HARMAN, TARLA 21, PARCELA A 345/3/2/19
SCARA 1:1000

| A 345/3/2/19 | |
|--------------|-----------------------|
| Nr. Curent | Nr. Cadasral atribuit |
| 1 | |
| 2 | |
| 3 | |

VIZAT,

COMISIA LOCALA DE FOND FUNCJAR HARMAN

Presedinte Comisie:

Stampila:

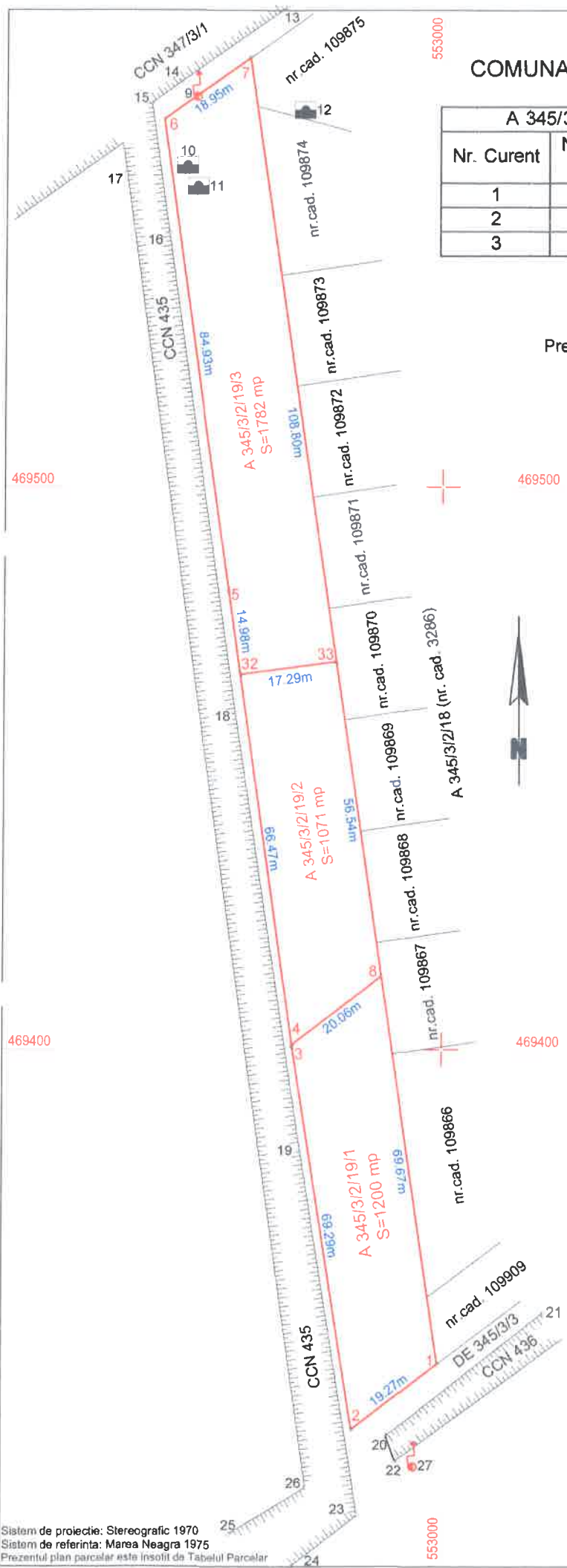

EXECUTANT :
 Ing. ROMAN Sebastian-Cristian



Semnatura si stampila
 Data: 03.05.2019

Se confirma suprafata din masuratori si
 introducerea imobilului in baza de date

Parafa

Semnatura si data:

Stampila OCPI

Copie spre publicare

Oficiul de Cadastru și Publicitate Imobiliară Braşov
 Nume și prenume : OLARU MARIANA-VIOLETA
 Funcția : consilier cadastru

26.07.2019